

# Datos Sobre Casos de Violencia Intrafamiliar durante el Año 2021



PODER JUDICIAL  
DE LA PROVINCIA DE FORMOSA



## \* Cantidad de Denuncias Recibidas por Origen

Origen	Totales	%
O.V.I- Formosa	432	24,6%
O.V.I -C5-Formosa	378	21,6%
O.V.I-Clorinda	340	19,4%
O.V.I- El Colorado	128	7,3%
Juzgado de Paz - Ing. Juárez	122	7,0%
O.V.I. - Las Lomitas	90	5,1%
Juzgado de Paz - Misión Laishí	64	3,6%
Juzgado de Paz - Pirané	49	2,8%
Juzgado de Paz - Laguna Blanca	34	1,9%
Juzgado de Paz - Comandante Fontana	26	1,5%
Juzgado de Paz Ibarreta	26	1,5%
Juzgado de Paz - Herradura	26	1,5%
Otros	39	2,2%

65,6%

Total de Casos entre Oficinas de Capital y Clorinda

34,4%

El 22% de los Casos denunciados corresponden a Juzgados de Paz de Menor Cuantía del Interior.  
El 78% de los casos se iniciaron en Oficinas de Violencia Intrafamiliar.



Ingresaron a la Provincia un total de **1754** denuncias por violencia Intrafamiliar en Oficinas de Violencia Familiar y Juzgados de Paz de Menor Cuantía.

## \* Denuncias de Violencia Intrafamiliar según sexo del denunciante y de la denunciada.

Sexo de la Parte Denunciante	Sexo de la Parte Denunciada	Total	Total en %	Sexo de la Parte Denunciante	
Femenino	Masculino	79	4,5%	1448	82,6%
Masculino	Femenino	79	4,5%	148	8,4%
Total	Total	158	9,0%	1596	91,0%
				1754	100%

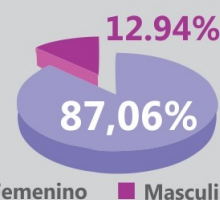

► **87,1 %**  
de los casos la víctima es de sexo Femenino

► **12,9 %**  
de los casos la víctima es de sexo Masculino



### Denuncias

Víctimas femeninas contra victimarios masculinos **82,6%**  
Víctimas femeninas contra victimarios femeninos **4,5%**

## \* Casos ingresados según el sexo y nivel educativo del/la denunciante



Nivel Educativo	Sexo Denunciante		Total	%
	Femenino	Masculino		
Analfabeto	12	5	17	1,0
Primario Incompleto	94	23	117	6,7
Primario Completo	305	42	347	19,8
Secundario Incompleto	307	42	349	19,9
Secundario Completo	361	49	410	23,4
Terciario Incompleto	40	2	42	2,4
Terciario Completo	85	8	93	5,3
Universitario Incompleto	28	2	30	1,7
Universitario Completo	48	4	52	3,0
S/D	247	50	297	16,9
Total General	1527	227	1754	100

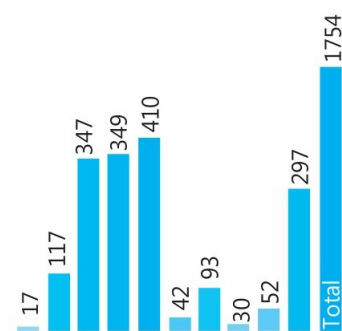

► **63,1 %** La Víctima posee un nivel de instrucción de Primario completo, Secundario incompleto y Secundario completo. Haciendo un total de 973 personas de sexo Femenino.

Los niveles Terciario y Universitario constituyen el ► **12,4 %**

Los denunciantes con ningún tipo de instrucción (Analfabetos) y con nivel de instrucción Primario Incompleto en representan el ► **7,6%**

## \* Casos ingresados según el rango de Edad y sexo de/la denunciante

Rango de Edad	Sexo de el/la Denunciante		Total	%	Víctimas que denuncian con mayor frecuencia
	Femenino	Masculino			
► Niñas/os 0-5 años	41	11	52	3	70% de casos Adultos entre 22 - 49 años
► Niñas/os 6-10 años	0	1	1	0,1	
► Niñas/os 11-14 años	9	1	10	0,6	
► Niñas/os 15-17 años	19	1	20	1,1	
► Jóvenes 18-21 años	140	17	157	9,0	
► Adultas/os 22-29 años	397	38	435	24,8	► Mayor Ocurrencia de Casos Adultos entre 30 - 39 años <b>28%</b> de casos
► Adultas/os 30-39 años	436	55	491	28,0	
► Adultas/os 40-49 años	263	35	298	17,0	
► Mayores 60-74 años	76	32	108	6,2	
► Adultas/os 50-59 años	122	28	150	8,6	
► Mayores de 74 años	24	8	32	1,8	
► Total General	1527	227	1754	100	

## \* Casos denunciados según la relación denunciante/denunciada

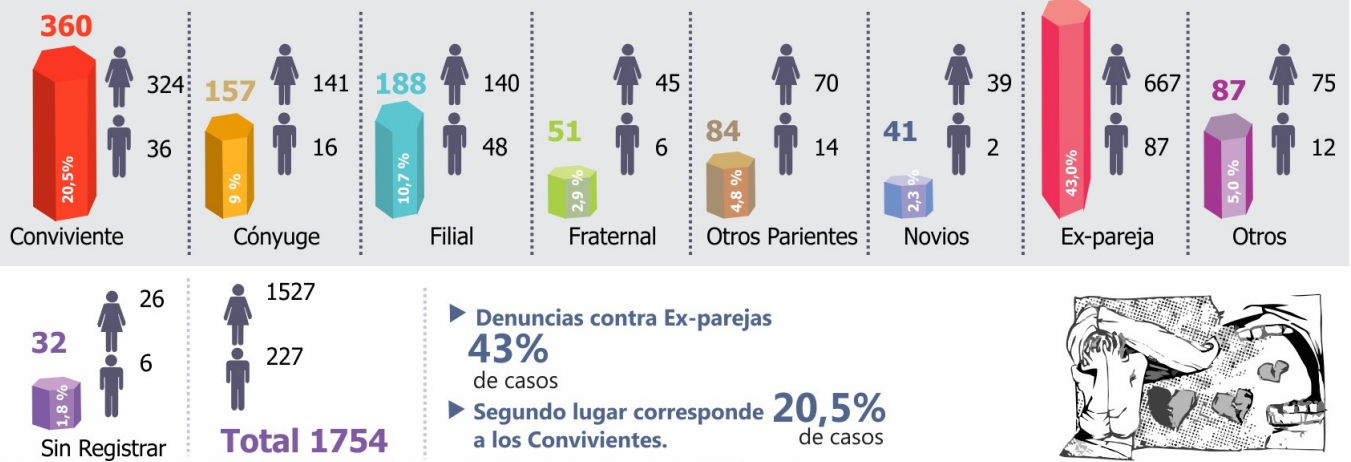

## \* Pertinencia de la Denunciante a Pueblos Originarios

Pertinencia a Pueblos Originarios	Sexo del/la Denunciante		Total
	Mujer	Hombre	
Si	8	3	11
No	1321	181	1502
Sin Registrar	198	43	241
<b>Total General</b>	<b>1527</b>	<b>227</b>	<b>1754</b>

Del total de denuncias recibidas, 11(0,63%) corresponden a casos donde la denunciante pertenece a un pueblo originario.

## \* Víctimas con Discapacidad

Capacidades Diferentes	Sexo del/la Denunciante		Total
	Mujer	Hombre	
Si	22	8	30
No	1316	182	1498
Sin Registrar	189	37	226
<b>Total General</b>	<b>1527</b>	<b>227</b>	<b>1754</b>

En el 1,71% de los casos denunciados, la víctima de violencia es una persona con discapacidad.

Con las políticas públicas diseñadas por el Poder Judicial de la Provincia se busca facilitar que las personas, víctimas de violencia, se acerquen a efectuar la denuncia. Así, puede observarse que aun transitando el segundo año de pandemia, las mujeres en doble situación de vulnerabilidad, por ser mujer, originaria y/o padecer de alguna discapacidad han tenido acceso a justicia, denunciando las situaciones de violencia de las cuáles eran objetos, y dictándose las medidas de protección en cada caso.

## \* Tipos de Violencia

	Casos con tipo de Violencia	Resto de casos	%
Violencia Psicológica	1453	301	82,84
Violencia Física	819	935	46,69
Violencia Ambiental	569	1185	32,44
Violencia Económica	535	1219	30,50
Violencia Social	493	1261	28,11
Violencia Sexual	118	1636	6,73
<b>Totales</b>	<b>3987</b>		

**82%** de casos de las Denuncias efectuadas se presenta Violencia Psicológica  
**46,69%** de casos son de Violencia Física.  
 Las denuncias Psicológicas y Físicas son las denuncias más comunes.

## \* Medidas Adoptadas

	Totales	%		Totales	%
Prohibición de acercamiento/comunicación	1188	34	Orden para retirar enseres personales	17	0,5
Tratamientos de Rehabilitación	631	18	Custodia Policial	14	0,4
Oficio de protección policial	533	15,3	Guarda de Menores víctimas	14	0,4
Exclusión del agresor	335	9,6	Fijación de Régimen de Visitas	12	0,3
Otras medidas	323	9,3	Retiro de la víctima	6	0,2
Abstención de publicación	151	4,3	Restitución de bienes	4	0,1
Desestimación de denuncia	96	2,8	Restitución de alimentos	4	0,1
Fijación de cuota alimentaria provisoria	61	1,7	Alojamiento temporario de la víctima	3	0,1
Guarda de menores/incapaces	58	1,7	Secuestro del arma	3	0,1
Reintegro al hogar de las víctimas	32	0,9	Recurso de Revocatoria	1	0
<b>Total de Medidas Dispuestas</b>			<b>3486</b>		<b>100%</b>

- Se adoptaron un total de 3.486 medidas en los casos de violencia familiar denunciados.
- La segunda medida más frecuente es el **Tratamiento de Rehabilitación**, con un total de 631 resoluciones, (18%).
- La más frecuente es la **Prohibición de Acercamiento/Comunicación**, con un total de 1188 medidas dispuestas, lo que representa un 34% del universo de medidas dispuestas.
- Entre las cuatro medidas las frecuentes se acumula el 77% del total de medidas dispuestas.